



FIDENZA DA SCOPRIRE

ITINERARI URBANI RICCHI DI STORIA E ARTE



1



CATTEDRALE DI S. DONNINO
La Cattedrale, straordinario esempio di stile romanico, è dedicata a San Donnino Martire, del quale custodisce le preziose reliquie nella cripta. La facciata, affiancata da due torri, presenta tre portali, quello centrale è caratterizzato da un protiro con due leoni stufatori. L'apparato scultoreo della facciata, con fregi, statue e bassorilievi, è frutto del genio di Benedetto Antelami e della sua bottega. L'interno è a tre navate, con elementi romanici e gotici.

2



MUSEO DEL DUOMO E DIOCESANO
Il Museo, inaugurato nel 2000 in occasione del Giubileo e collocato all'interno del Palazzo Vescovile, custodisce l'ingente patrimonio storico-artistico della Cattedrale di Fidenza; nel 2001 alle raccolte già presenti sono stati aggiunti oggetti liturgici e opere d'arte sacra provenienti dalle parrocchie della Diocesi. Al suo interno è custodita la famosa Maestà, capolavoro di Benedetto Antelami.

3



PALAZZO DEI GESUITI E CHIESA GRAN MADRE DI DIO
La Chiesa e il Collegio erano in origine parte dell'unico complesso conventuale dei Padri Servi di Gesù voluto da Francesco Farnese per la scolarizzazione dei cittadini borghigiani alla fine del XVII secolo. L'architetto che si occupò della progettazione del complesso fu il gesuita piacentino Stefano Maria Brameri.

4



TEATRO MUNICIPALE G. MAGNANI
Sorto sulle rovine dell'antica chiesa di San Francesco, il Teatro fu edificato a partire dal 1812 su progetto dell'architetto neoclassico Nicola Bettoli. Fu inaugurato il 26 ottobre 1861, con l'opera "Il Trovatore" di Giuseppe Verdi. L'apparato decorativo interno è opera del borghigiano Girolamo Magnani, ornata, scenografo e pittore, al quale il teatro è stato in seguito dedicato.

5



PIAZZA GARIBALDI E LE VIE DEL CENTRO
Piazza Garibaldi è il centro politico della città, sulla quale si affaccia il Palazzo Comunale, edificato a partire dal 1273 in stile gotico lombardo e terminato nel 1354. I bassorilievi in facciata raffigurano lo stemma borghigiano, quello visconteo e l'Arme comunale. Al centro della Piazza sventa un obelisco, monumento commemorativo, tra i primi ad essere realizzati in onore dell'eroe Giuseppe Garibaldi, nel 1884. La piazza e le due strade principali ad essa collegate, Via Cavour e Via Berenini, con locali e negozi, sono il cuore della vita cittadina e dello shopping.

6



PALAZZO DELLE ORSOLINE
Eretto intorno al 1710 per volontà della Marchesa Maria Maddalena Pallavicino di Tabiano, fu il Collegio delle Suore Orsoline fino alla soppressione napoleonica (1805) e in seguito ricovero di mendicanti per le donne. Le Orsoline tornarono dopo la Prima Guerra Mondiale. Oggi ospita la Biblioteca Comunale, dedicata al letterato borghigiano Michele Leoni, il Museo del Risorgimento e il Museo dei Fossili.

7



AREA ARCHEOLOGICA E TORRE MEDIEVALE
La massiccia torre merlata risale al 1364 e fu fatta costruire dalla famiglia Visconti. Fu baluardo di difesa e porta d'accesso alla città, per coloro che provenivano da Piacenza percorrendo la Via Emilia. La torre resta oggi l'unica testimonianza ancora visibile della cinta difensiva di Fidenza costruita nel XIV secolo ad opera della nobile famiglia milanese. Sotto la torre medievale è visibile l'arcata a tutto sesto facente parte del ponte in pietra esistente in epoca romana. Fino al Medioevo la Via Emilia oltrepassava il fiume Stivone, che scorreva 1,5 km più ad est di oggi, sul ponte romano. La spalla destra, le due pile e un'arcata del ponte furono rinvenute nel 1874 durante alcuni scavi archeologici.

8



ORATORIO SAN GIORGIO
Venne edificato nel 1314, con impronta romanica, per volontà di Guglielmo Pallavicino, Marchese di Scipione. Accanto alla chiesa, sorgeva un ospedale per i carcerati e i diseredati. L'affresco della metà del XIV secolo raffigurante San Giorgio che libera la fanciulla dal Drago, staccato dalla parete della torre campanaria, si trova ora custodito presso il Museo del Duomo e Diocesano.

9a



PIEVE DI CABRIOLO
Fu dedicata a San Thomas Becket, arcivescovo di Canterbury, che secondo la tradizione vi sostò, nel 1167, durante un viaggio verso Roma. All'interno, nel corso di un restauro, è emersa una fascia affrescata databile alla prima metà del 400, nella quale si possono ammirare la Trinità, l'arcangelo Michele, la Crocifissione e altri santi e devoti.

9b



ABBAZIA DI CASTIONE MARCHESI
La chiesa di Santa Maria Assunta a Castione Marchesi era parte di un antico complesso abbaziale benedettino, fondato nel 1033 dalla famiglia Pallavicino. Al suo interno, durante alcuni rifacimenti, sono stati rinvenuti preziosi frammenti di mosaici pavimentali, risalenti al XII secolo.

MONUMENTI

- 10** CHIESA ORTODOSSA SAN FAUSTINO
- 11** ORATORIO DELLA ZAPPELLA
- 12** CHIESA DI SAN MICHELE
- 13** CHIESA DI SAN PIETRO
- 14** CHIESA DI SANTA MARIA ANNUNZIATA
- 15** CHIESA DI SAN FRANCESCO E CONVENTO DEI PADRI CAPPUCCINI
- 16** CHIESA DI SAN GIUSEPPE LAVORATORE
- 17** CHIESA DI SAN PAOLO APOSTOLO
- 18** CAPANNE LIGNEE DI VIA BACCHINI

CULTURA, SPORT E TEMPO LIBERO

- 19** CENTRO CULTURALE SAN MICHELE
- 20** CENTRO GIOVANILE
- 21** PALAZZETTO DELLO SPORT E PISCINA COPERTA
- 22** PISCINA SCOPERTA GUATELLI, CAMPO SPORTIVO CRAVIARI E CAMPI DEL TENNIS CLUB
- 23** CENTRO GIOVANILE DON BOSCO
- 24** STADIO D. BALLOTTA

INFO UTILI

- 25** UFFICIO POSTALE
- 26** CARABINIERI
- 27** STAZIONE FS
- 28** STAZIONE TAXI
- 29** COMANDO DEI VIGILI
- 30** PALAZZO PORCELLINI
- 31** OSPITALE SAN DONNINO

SHOPPING

- 32** CCN FIDENZA AL CENTRO
- 33** FIDENZA VILLAGE
- 34** IAT® FIDENZA VILLAGE
- 35** IAT® CASA CREMONINI



www.terrediverdi.it

LE TERRE DI VERDI

Castelli del Ducato
Soragna, Fontanellato, San Secondo Parmense, Scipione, Contignaco, Tabiano, Roccabianca, Antica Corte Pallavicina di Polesine Parmense

Terme
Salsomaggiore Terme e Tabiano

Luoghi Verdiani
Museo Nazionale Giuseppe Verdi e Museo Renata Tebaldi, Teatro Verdi, Casa Barezzi, Villa Verdi, Casa Natale di Roncole

Luoghi d'Arte e Musei
Labirinto della Masone a Fontanellato, Museo Ebraico Fausto Levi e Sinagoga di Soragna, Musei del Cibo (Museo Parmigiano Reggiano a Soragna, Museo del Cutatello di Zibello e del Masalén a Polesine Parmense)

Luoghi di interesse naturalistico
MuMAB e Parco dello Stirone e del Piacenziano, Porto turistico regionale Sissa Treccasali, Riserva Naturale di Torrile Treccasali

Fidenza Shopping
Fidenza Village, CCN Fidenza al Centro

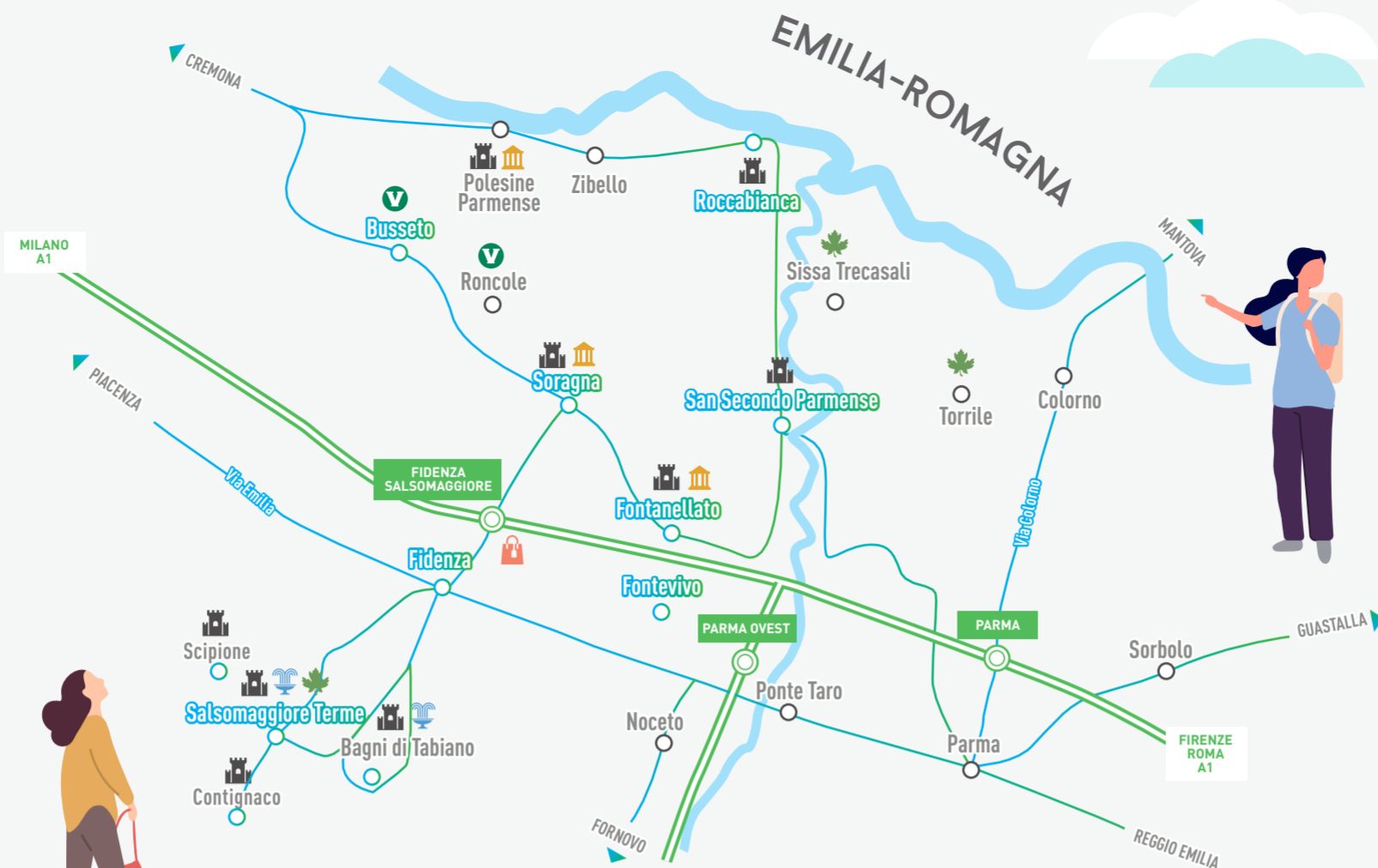

VIA FRANCIGENA

Fidenza è tappa della Via Francigena, itinerario culturale del Consiglio d'Europa che unisce la città inglese di Canterbury a Roma e prosegue fino ai porti della Puglia, in direzione di Gerusalemme. Era il 990 d.C. quando l'arcivescovo Sigerico, durante il lento intercedere da Roma a Canterbury, appuntava nel suo diario le "mansiones" attraversate: è indicato anche "Sce Domnine", Borgo San Donnino. La statua di San Simone presente sulla facciata della Cattedrale indica la strada da seguire per raggiungere Roma.



CONATTI

IAT Casa Cremonini
Piazza Duomo, 16 - 43036 Fidenza (PR)
Tel. +39 0524 83377 | iat.fidenza@terrediverdi.it

IAT Fidenza Village
Via Federico Fellini, 1 - 43036 Fidenza (PR)
Tel. +39 0524 335556 | iat.fidenza@villagediterrediverdi.it

www.terrediverdi.it | info@terrediverdi.it

INFO UTILI

MUNICIPIO Piazza Garibaldi, 1 | Tel. 0524 517111

COMANDO DEI VIGILI Tel. 0524 205011

CARABINIERI 112

POLIZIA 113

VIGILI DEL FUOCO 115

EMERGENZA SANITARIA 118

OSPEDALE DI VAIO Centralino 0524 515111

UFFICIO POSTALE Via Abate Pietro Zani, 8 | Tel. 0524 518911

STAZIONE TAXI Piazzale Repubblica | Tel. 0524 522666

AREA SOSTA CAMPER Oasi del Gusto, Via San Michele Campagna, 19 ingresso presso il punto vendita "Antiche Bontà Renato". Registrazione obbligatoria presso l'Hotel The Cube, posto di fronte all'area sosta | Tel. 0524 293031

SOSTA PULLMAN Via Giuseppe Mazzini

CARICO/SCARICO Ex Foro Boario

PRONTO BUS Servizio attivo tutti i giorni feriali
previa prenotazione | Tel. 840 22223

OSPITALE SAN DONNINO Via Giovanni Rossi, 4
Tel. 0524 83377

LO SAPEVI CHE...
Il Pellegrino della Cattedrale di Fidenza è diventato il simbolo della Via Francigena. Si narra che quando il primo raggio di sole lambì la sua testa, è ora di intraprendere il cammino.

ITINERARIO EUROPEO

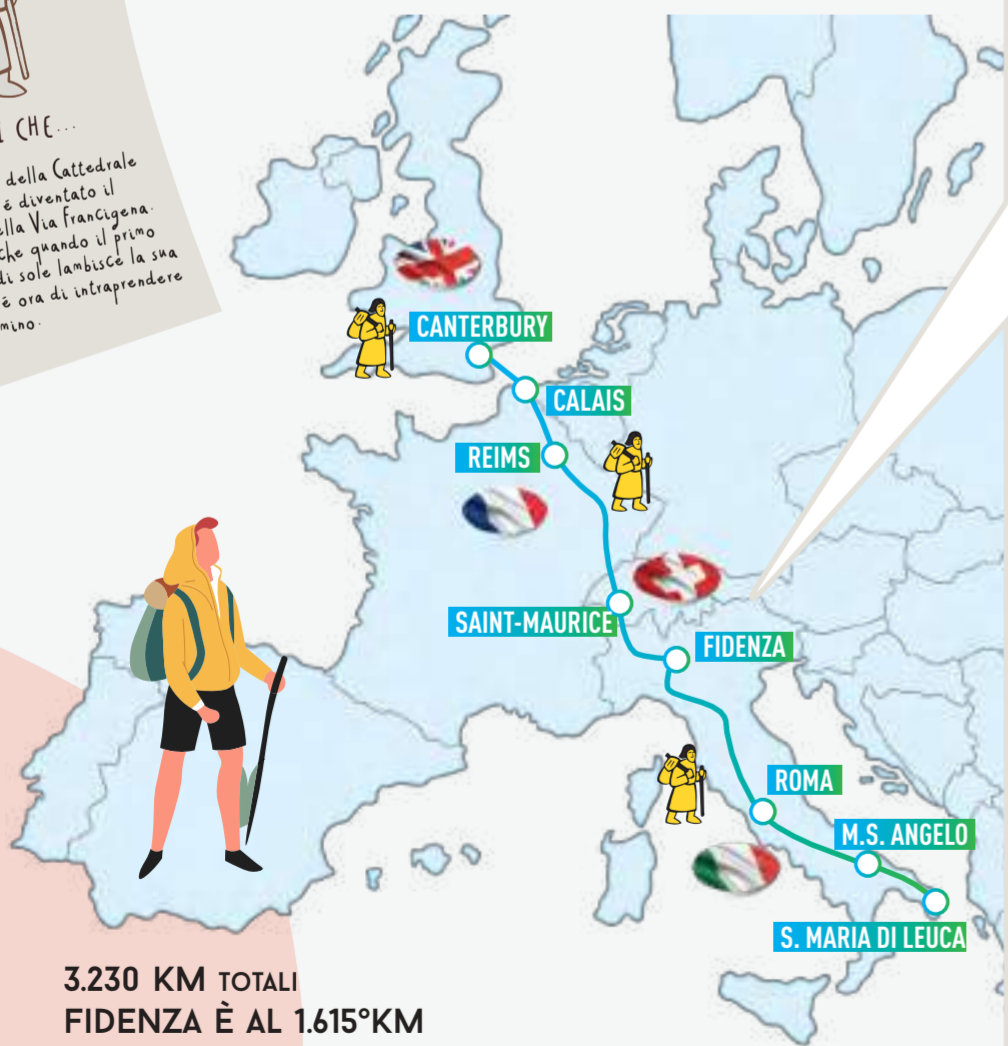

3.230 KM TOTALI
FIDENZA È AL 1.615°KM



www.viefrancigene.org



ITINERARIO TERRITORIO PARMENSE



FIDENZA - BERCETO
74,1 KM TOTALI

Terre di Verdi

ECCO FIDENZA

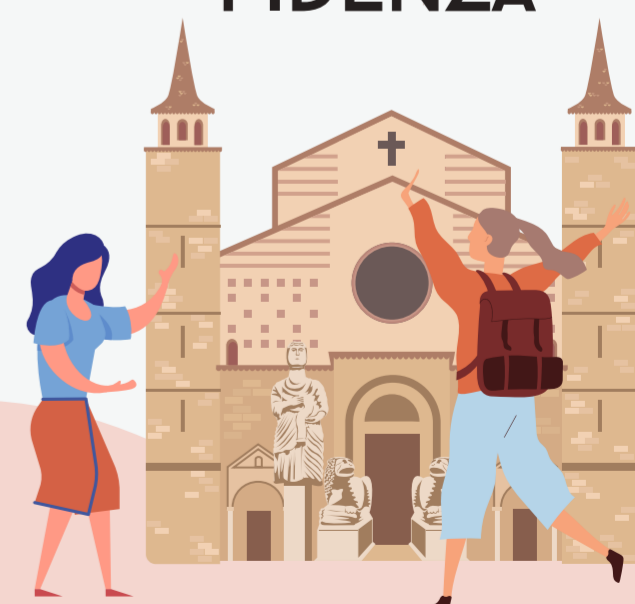

Comune di Fidenza

VIA FRANCIGENA road to Rome

Cultural route of the Council of Europe
Itinéraire culturel du Conseil de l'Europe

COUNCIL OF EUROPE

EMILIA

FIDENZA VILLAGE
A MEMBER OF THE BICESTER VILLAGE SHOPPING COLLECTION